



---

# PROSPETTIVE CLINICHE E NEUROBIOLOGICHE NEL TRATTAMENTO DELL'ABUSO E DELLA TRASCURATEZZA

Venerdì 22 maggio 2015

Aula Magna della Sapienza Università di Roma

Piazzale Aldo Moro - Roma

---

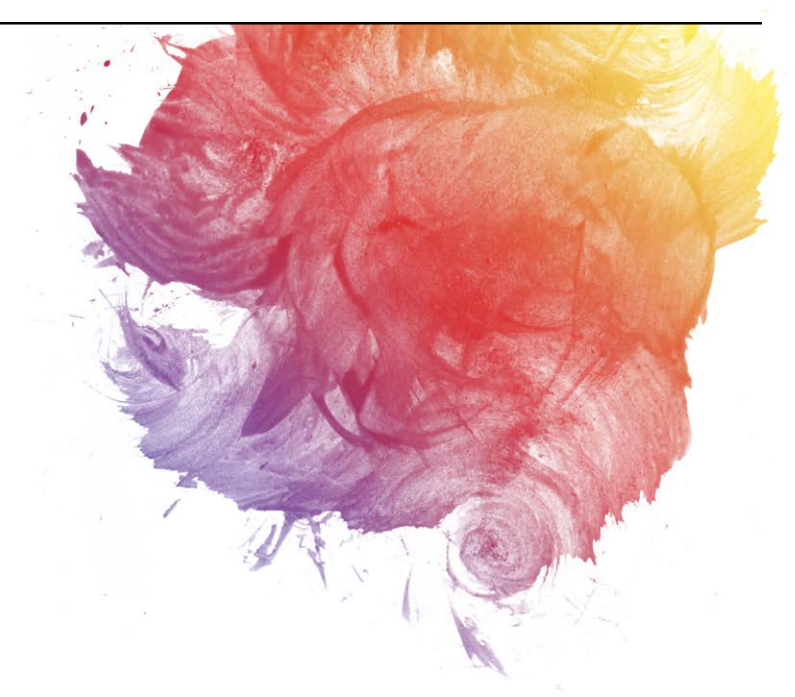

Organizzato da



Con il patrocinio di



È stato richiesto il patrocinio della Regione Lazio

Ore 8.30 **Registrazione partecipanti**

Ore 9.00 Saluti dell'Assessore Regionale alle Politiche Sociali e Sport- Regione Lazio, **R. Visini**  
Saluti del Direttore Dipartimento IX, Sviluppo sociale e politiche per l'integrazione –  
Città metropolitana di Roma Capitale, **A. Massimi**

**Chairman:**

N. Dazzi (Professore Emerito, Sapienza Università di Roma)

A. Cammarella (Psicoterapeuta, Responsabile del Centro "G. Fregosi" - Spazio Sicuro- soggetto  
gestore Cospexa, Città metropolitana di Roma Capitale, Dipartimento IX)

Ore 9.30 **LA CLINICA DELL'ABUSO E DELLA TRASCURATEZZA NELL'INFANZIA**  
M. Ammaniti (Professore Onorario, Sapienza Università di Roma, Psicoanalista SPI)

Ore 10.30 **LE DINAMICHE FAMILIARI NELL'ABUSO INFANTILE**  
A.M. Speranza (Direttore della Scuola di Specializzazione in Psicologia Clinica,  
Dipartimento di Psicologia Dinamica e Clinica, Sapienza Università di Roma)

Ore 11.30 Pausa

Ore 12.00 **METODOLOGIE VALUTATIVE NELL'ABUSO INFANTILE**  
G. Nicolais (Professore Associato, Dipartimento di Psicologia dei Processi di Sviluppo e  
Socializzazione, Sapienza Università di Roma)

Ore 13.00 **Discussione**  
S. Vicari (M.D., Responsabile Unità Operativa Neuropsichiatria Infantile, Dipartimento di  
Neuroscienze - I.R.C.C.S. Ospedale Pediatrico Bambino Gesù - Roma)

Ore 13.30 **Pausa pranzo**

**Chairman:**

I. Fernandez (Presidente EMDR Italia, President-Elect EMDR Europe Association)

A. Fabrizi (Professore Associato di Neuropsichiatria Infantile Sapienza Università di Roma,  
Responsabile Servizio di Neuropsichiatria Infantile della Clinica Villa Ardeatina)

Ore 14.30 **IMPLICAZIONI NEUROBIOLOGICHE DEL TRAUMA E DELL'EMDR**  
M. Pagani (Primo Ricercatore, Istituto di Scienze e Tecnologie della Cognizione CNR, Roma)  
C. Trentini (PhD, Dipartimento di Psicologia Dinamica e Clinica Sapienza Università di Roma,  
consulente di ricerca Centro "G. Fregosi" - Spazio Sicuro)

Ore 15.30 **L'ABUSO INTRAFAMILIARE: IL TRATTAMENTO EMDR E IL RITORNO  
ALLA SICUREZZA**  
A.R. Verardo (Psicologa Psicoterapeuta, Docente Emdr Europe, Responsabile Comitato  
Europeo per l'applicazione Emdr a bambini ed adolescenti)

Ore 16.30 **IL TRATTAMENTO PSICODINAMICO NELL'ABUSO INFANTILE**  
A. Vassalli (Psicologo, psicoterapeuta, psicoanalista SPI, Responsabile Servizio Diagnosi e  
Cura del Trauma Psicologico A.R.P. Milano, professore incaricato Facoltà Psicologia Università  
Cattolica Milano) V.Nassisi (Psicoterapeuta, consulente del Centro "G.Fregosi" - Spazio Sicuro)

Ore 17.30 **Discussione**  
G. Valeri (M.D., PsyD - Unità Operativa Neuropsichiatria Infantile, Dipartimento di  
Neuroscienze - I.R.C.C.S. Ospedale Pediatrico Bambino Gesù - Roma)

Ore 18.00 **Conclusioni**

## SONO STATI RICHIESTI I CREDITI FORMATIVI PER GLI ASSISTENTI SOCIALI

### COSTI ISCRIZIONE (iva compresa)

**Entro il 30 marzo 2015**

**Intero: € 146,40**

**Ridotto: € 61**

(per i soci AISMI; per i soci EMDR; per assistenti sociali, psicologi e neuropsichiatri delle ASL e dei Municipi di Roma e Provincia)

**Gratuito:** per gli studenti, i dottorandi e gli specializzandi della Sapienza Università di Roma che dovranno inviare la scheda di iscrizione nei termini

**Dopo il 30 marzo 2015**

**Intero: € 170,80**

**Ridotto: € 85,40**

Le relazioni presentate al convegno verranno stampate in due volumi; il primo volume con le relazioni della sessione mattina verrà distribuito gratuitamente agli iscritti che pagano la quota intera.

**Termine delle iscrizioni: 30 Aprile 2015**

Non sarà possibile effettuare l'iscrizione in sede del Convegno

### Pagamento

È possibile inviare assegno bancario o circolare, oppure versare sul conto corrente postale n. 902015.

Tramite bonifico bancario: IT 28U02008 05058 000500033273 Unicredit.

Intestare a **Il Pensiero Scientifico Editore**, Via San Giovanni Valdarno 8, 00138 Roma e specificare la causale.

Per pagare con carta di credito è possibile telefonare al numero verde:



---

### Segreteria Scientifica

Dott.ssa Francesca Menozzi  
framenozzi@hotmail.com

### Segreteria organizzativa

Il Pensiero Scientifico Editore  
Dino Marchetti, d.marchetti@pensiero.it  
Via San Giovanni Valdarno 8, 00138 Roma  
Tel. 06 86 282 334 – Fax 06 86 282 250  
E-mail: pensiero@pensiero.it  
www.pensiero.it



## SCHEDA DI ISCRIZIONE

Nome \_\_\_\_\_ Cognome \_\_\_\_\_  
Indirizzo \_\_\_\_\_ Cap \_\_\_\_\_ Città \_\_\_\_\_  
Telefono \_\_\_\_\_ E-mail \_\_\_\_\_  
Codice Fiscale \_\_\_\_\_  
P.IVA \_\_\_\_\_

- Quota intera  
 Quota ridotta (specificare qualifica) \_\_\_\_\_  
 Gratuito (specificare il corso di Laurea/Dottorato/Specializzazione) \_\_\_\_\_

Ho versato l'importo sul conto corrente postale n. 902015 intestato  
a Il Pensiero Scientifico Editore, specificando chiaramente la causale del versamento.

Allego in busta chiusa assegno circolare/bancario non trasferibile intestato  
a il Pensiero Scientifico Editore srl

Ho versato l'importo con bonifico bancario: IT28U02008 05058 000500033273 Unicredit  
(allego fotocopia/scansione della ricevuta).

Autorizzo l'addebito sulla mia carta di credito Carta Sì/Visa/Master Card  
l'importo di Euro \_\_\_\_\_, indicare tutte le 16 cifre che compongono il numero della carta:

□□□□ □□□□ □□□□ □□□□ Scadenza □□ □□ □□

Data e firma \_\_\_\_\_

### Quote di Iscrizione (iva compresa)

**entro il 30 marzo 2015**

**intero: € 146,40**

**ridotto: € 61**

(per i soci AISMI; per i soci EMDR; per assistenti sociali, psicologi e neuropsichiatri delle ASL e dei Municipi di Roma e Provincia)

**gratuito:** per gli studenti, i dottorandi e gli specializzandi della Sapienza Università di Roma che dovranno inviare la scheda di iscrizione nei termini

**dopo il 30 marzo 2015**

**intero: € 170,80**

**ridotto: € 85,40**

**Termine delle iscrizioni: 30 Aprile 2015**

Non sarà possibile effettuare l'iscrizione in sede del Convegno

### Inviare la presente scheda

Per fax al numero 06 86282 250.

Per e-mail: [d.marchetti@pensiero.it](mailto:d.marchetti@pensiero.it)

Per posta (in busta chiusa con attestazione di pagamento) a:

Il Pensiero Scientifico Editore, Via San Giovanni Valdarno 8, 00138 Roma.